

ORLOFSBLAÐ 2020



REGLUR - PUNKTASTÝRÐ ÚTHLUTUN

Punktastýrð úthlutun fer eftir orlofspunktaeign félaga. Á hverju tímabili gildir regla „Fyrstur kemur fyrstur fær“. Hún felur í sér að þeir félagsmenn sem hafa áunnið sér flesta orlofspunkta, þ.e. þeir sem eiga 400 - 1000 punkta geta byrjað að bóka á orlofsvefnum þann 14. apríl. Þá geta þeir bókað og staðgreitt öll tilboð sumarsins.

Þann 16. apríl geta þeir sem eiga 250 – 1000 punkta bókað, o.s.frv.

Punktastýring – Sumarleiga

Sumarleiga opnar þessa daga á orlofsvefnum:

14. apríl þeir sem eiga 400 – 1000 punkta

16. apríl þeir sem eiga 250 – 1000 punkta

18. apríl opnað fyrir alla félagsmenn, óháð punktastöðu.

VERÐSKRÁ

Orlofshús

Vikuleiga allt árið 20.500 kr.

Dagsleiga allt árið 2.300 kr.

Hámarksleiga 7 dagar.

Félagið áskilur sér rétt á að breyta verði

Íbúðir

Vikuleiga allt árið 20.000 kr. – 24.300 kr.

Dagsleiga allt árið 2.100 kr. – 3.100 kr.

Hámarksleiga 7 dagar.

Annað

Veiðikortið 2020 til sölu á skrifstofu FOSS kr. 4.000

Útilegukortið 2020 til sölu á skrifstofu FOSS kr. 10.000

Spánaríbúð

2 vikur kr. 52.000. Vetrarleiga annað verð

Hótelgisting innanlands

FOSS hefur gert samning við eftirtalin hótél:

Bed & Breakfast Keflavík Airport Hotel

Centerhotels

FOSS-hótel

Eddu-hótel

Hótel Reykjavík Centrum

Grand Hótel Reykjavík

Hótel KEA

Hótel Keflavík

Icelandair Hotels

Hotel Aurora Keflavíkflugvelli

Hótel Ísland

Nánari upplýsingar um verð eru á orlofsvefnum.

Allar nánari upplýsingar um hótélina

eru á heimasíðum viðkomandi hótela.

Gjafabréf

Icelandair selt á orlofsvefnum kr. 15.000 kr. gildir 25.000 kr.

Icelandair selt á orlofsvefnum kr. 25.000 kr. gildir 30.000 kr.

Sumarferðir/Úrval-Útsýn selt á orlofsvefnum 5.000 kr.

gildir 30.000 kr.

Heimsferðir selt á skrifstofu FOSS 15.000 kr. gildir 25.000 kr.

Vita selt á skrifstofu FOSS 5.000 kr. gildir 25.000 kr.

Öll verð taka verðbreytingum flugfélaganna.

ORLOFSVEFURINN

Rafræn innskráning á orlofsvef

Farið í flípann orlofsmál – velja innskráning á orlofsvef og þá opnast síða með rafrænni innskráningu. Félagsmenn þurfa annaðhvort að vera með rafræn skilríki í símanum sínum eða vera með Íslykil.

Þá eruð þið komin inn á orlofsvefinn og til að skoða og panta farið þið í bókanir, ýtið síðan laust á **LANDSVÆÐI** og veljið það og ýtið á **SÆKJA**. Smellið á daginn sem þið ætlið inn og síðan á daginn sem þið ætlið út og á **ÁFRAM**. Þá eruð þið komin í staðfestingu pöntunar og kemur þar fram hvaða daga og í hvaða hús þið ætlið, ýtið þá á **STAÐFESTA**. Að lokum þarf að slá inn kortanúmer og greiða til að pöntuninni sé lokið. Að lokum farið þið í **KVITTANIR** þar sem þið prentið út kvittunina þar sem kemur fram lykklakassanúmer á húsinu/íbúðinni.

Til að kaupa hótelmiða og flugmiða farið þið í **GJAFABRÉF**. Sést í þessum glugga hvaða hótelmiðar og flugmiðar eru í boði og gildistími miða. Þið veljið hótél og ýtið á **KAUPA**. Svo veljið þið hversu marga miða og svo staðfesta og greiða. Að lokum kortanúmerið og það er eins og með orlofshúsin, prentið út **KVITTUNINA** og afhendið á hótelinu. Þegar þið pantið hótélgingu skal taka fram að um stéttarfélagsmiða sé að ræða. Ekki kaupa gjafamiðana fyrr en rétt fyrir brottför þar sem þeir eru ekki endurgreiddir, ef þið forfallist og þurfið að afbóka herbergið.

ORLOFSPUNKTAR

- Félagsmenn ávinna sér 24 orlofspunkta á ári, þ.e. 2 punkta fyrir hvern unninn mánuð.
- Orlofspunktar stýra því hverjir komast fyrst að þegar um punktastýrða opnun er að ræða. (Flestir punktar=mestir möguleikar).
- Hægt er að skoða punktastöðu á ORLOFSVEFNUM.
- Punktastaða er uppfærð árlega áður en úthlutun fer fram.
- Allir virkir félagsmenn geta sótt um á úthlutunartímum þótt þeir eigi fáa eða enga punkta. Þá fer punktastaða viðkomandi í mínus.
- Félagar í lífeyrisdeild ávinna sér ekki punkta eftir starfslok.

VIÐ BROTTFÖR

Þrifa húsið þannig að það líti út eins og þú vilt taka við því

Þrifa eldavél og ofn • Þrifa grill • Þrifa heita pottinn
Borið hefur á að þetta sé ekki gert. Gott umgengi er mjög mikilvægt.
Það er leiðinlegt að koma að orlofshúsunum skítugum.

Taka útvarp úr sambandi.

Athuga hvort allir gluggar séu lokaðir og kræktir.

Hurðir vel lokaðar og læstar.

Lykillinn örugglega kominn í lykklakassa.

Ísskápur stilltur á 2.

Ekki taka hita af húsinu við brottför.



SPÁNN



FOSS og STH eiga saman mjög fallegt heilsárshús á Spáni. Hverfið heitir La Zenia og er rétt ofan við La Zenia ströndina. Húsið er svokallað fjarkahús, með fjórum íbúðum á 3 hæðum. Á fyrstu hæð er eldhús, stofa, svefnherbergi og salerni. Á annari hæð eru 2 herbergi og stórt baðherbergi með þvottavél. Á þriðju hæð eru stórar svalir með sólbekkjum og útsýni yfir allt hverfið. Húsið er útbúið fyrir sex manns í gistingu og viljum við ítreka að gefnu tilefni að félagsmenn virði það.

Sumar- og vetrarleiga.

Nánari upplýsingar á heimasíðu félagsins
www.foss.bsrb.is



AKUREYRI

Núpasíða 6b



Mjög gott raðhús. Rúmgott hjónaherbergi og barnaherbergi með tveimur rúmum. Rúmstaði eru til fyrir fjóra. Einnig er á staðnum tvö gestarúm sem má setja upp ef þess þarf.

Húsið er vel búið eldhúshöldum, leirtau er fyrir sex manns. Ferðabarnarúm, barnastóll, flatskjár, örbylgjuofn, uppþvottavél og dvd. Sængur og koddar fyrir sex eru á staðnum.

Taka þarf með rúmföt, handklæði, viskustykki, tuskur og gólfuskur.

Þvottahús með þvottavél og þurrkara.

Gestir eru vinsamlega beðnir um að þvo og ganga vel frá. Bakvið hús er skjólgóður pallur með gasgrilli og sólhúsgögnum.

Ekki heimilt að hafa gæludýr.

Reykingar bannaðar.



Sumar- og vetrarleiga.
Nánari upplýsingar á heimasíðu félagsins
www.foss.bsrb.is



Í næsta nágrenni:

Herðubreiðarlindir
Askja
Mývatn
Dimmuborgir
Hrísey
Möðruvellir
Síldarsafnið
á Siglufirði
Vaglaskógur

Afþreying:

Hvalaskoðun
Línuveiði
Sjóstangaveiði
Bátsferðir
Miðnætursiglingar
Söfn og sýningar

Golfvellir:

Akureyri
Mývatni
Blönduósi
Ólafsfirði
Sauðárkróki
Húsavík

STYKKISHÓLMUR

Nýtt!

Við höfum fengið íbúð á Stykkishólmi til leigu.

Húsið er 65 fm að stærð með þrem svefnherbergjum. Rúmstæði fyrir 5 og biðjum við félagsmenn að virða það. Á neðri hæð er hjónaherbergi með tvíbreiðu rúmi og annað herbergi með rúmi, baðherbergi með wc og sturtu. Á efri hæð er stofa/borðstofa og eldhús í samfelldu rými og gestaherbergi með svefnsofa. Sængur og koddar eru fyrir 5 manns. Auk þess eru í íbúðinni barnarúm og barnastóll. Í eldhúsinu er allur almennur borðbúnaður fyrir 5. Eldavél með bakaraofni, örbylgjuofn og uppþvottavél, ásamt öðrum eldhúshöldum. Í stofu er sófi og tveir stofustólar. Borðstofusettt með 5 stólum, útvarp og sjónvarp. Út frá efri hæð eru svalir með svalahúsgöngnum. Í íbúðinni eru hreinlætisáhöld og hreinsiefni. Þrifa þarf íbúðina eftir dvöl. Hægt er að fara inn í íbúðina eftir kl. 14.



Munið eftir að taka með ykkur sængurföt, handklæði, tuskur, viskustykki, klósettappír og eldhúspappír, sem og sápur og sjampó.

Reykingar bannaðar í húsinu og ekki er heimilt að hafa hunda, ketti eða önnur húsdýr í húsinu. Húsið skal rýma í síðasta lagi kl. 13 á föstudegi eða á þeim brottfarardegi sem leigusamningur segir til um. Félagsmönnum er algjörlega óheimilt að úthluta orlofshúsnæði til annarra. Umsjónarmaður fer yfir húsnæðið á föstudögum, vikulega. Félagsmenn geta því átt von á heimsókn í íbúðina á þeim degi.



Í næsta nágrenni: Afþreying:

Ferjan Baldur
Dýragarðurinn
í Hólum
Ferðaþjónustan
Erpsstöðum
Geitasetrið Háafell
Viðgelmir
Húsafell

Sæferðir
Sundlaugin
Stykkishólmi
Snæfellsjökull:
Glacier Tours býður
upp á snjótroðara-
og vélsleðaferðir
á Snæfellsjökul

Golfvellir:

Golfvöllinn Mostrir
Golfklúbburinn Leynir
Golfklúbbur
Staðarsveitar
Golfklúbburinn Vestarr
Golfklúbburinn Húsafelli
Golfklúbburinn Skrifla

REYKJASKÓGUR Í BISKUPSTUNGUM

Skógarsel



Skógarsel er í Reykjaskógi að Skógarbraut 7. Frábær sumarbústaður með tveimur svefnherbergjum, stofa, eldhús, svefnloft með einu rúmi. Einnig er gestahús með svefnaðstöðu fyrir tvo ásamt baðherbergi og eldunaraðstöðu. **Rúmföt, tuskur og viskastykki þarf að taka með sér.** Leirtau fyrir 6 og öll nauðsynleg eldhúsáhöld eru til staðar. Einnig flatskjár, dvd, örbylgjuofn, barnaferðarúm og barnastóll eru til staðar. Stór og góð verönd með heitum potti, gasgrilli og úti-geymslu. **Reykjaskógur er fyrsta beygja frá Brúará ef komið er frá Laugarvatni. Skilti er við afleggjara. Fyrsta beygja til hægri þegar land hækkar, þaðan fyrsta beygja til vinstri. Skilti með Foss merkinu er við afleggjara er liggur upp að húsinu. Reykingar bannaðar. Ekki heimilt að hafa gæludýr.**

Í næsta nágrenni: Afþreying:

Bátaleiga
á Laugarvatni
Gullfoss og Geysir
Kerið
Prastaskógur
Skálholt
Þjórsárdalur
Þjóðveldisbærinn
á Stöng
Hekla
Njáluslóðir
Þingvellir

Bátsferðir
Seglbrettaleiga
Hestaferðir
Jöklaferðir
Söfn og sýningar

Golfvellir:

Laugarvatni
Ljósafossstöð
Öndverðarnesi
Golfklúbbur
Kíðjabergrs
Selfossi
Hveragerði
Porlákshöfn
Úthlíð
Flúðum
Helli

Sumar- og vetrarleiga.
Nánari upplýsingar á heimasíðu félagsins
www.foss.bsrb.is

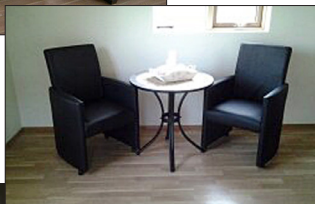

ÚTILEGUKORTIÐ



Útilegukortið veitir eiganda þess og maka og fjórum börnum undir 16 ára aldri fría gistingu á tjaldsvæðum samstarfsaðila Útilegukortsins

(sjá nánar á www.utablegukortið.is).

Hvert kort er takmarkað við 28 gistinætur.

Kortið gildir til 15. september 2020

Útilegukortin verða seld á skrifstofu FOSS, kr. 10.000,-
Nánari upplýsingar um kortið eru á www.utablegukortid.is

VEIÐIKORTIÐ



Veiðikortið er stílað á einn einstakling og þurfa korthafar að merkja kortið með kennitölu sinni í þar til gerðan reit.

Kortið gildir fyrir einn fullorðinn og börn yngri en 14 ára í fylgd með korthafa

(sjá nánar veidikort.is).

Veiðikortin verða seld á skrifstofu FOSS – kr. 4.000,-
Nánari upplýsingar um veiðikortið eru á www.veidikortid.is

MUNAÐARNES

Bjarkarás 13



FOSS er með sumarhús í Munaðarnesi. Húsið er við Bjarkarás nr. 13

Sumarhúsið er með tveimur svefnherbergjum. Hjónarúm er í báðum herbergjum. Allur venjulegur húsbúnaður, örbylgjuofn, flatskjár og barnastóll. Sængur og koddar á staðnum en **rúmföt, lök, handklæði, sápu, diskapurrkur, borðklúta, gólfklúta og wc pappír þarf að taka með sér.**

Gasgrill og heitur pottur. Þráðlaust net. Félagssmaður greiðir sjálfur fyrir netsambandið.

Bannað er að hafa gæludýr í húsinu og einnig eru reykingar bannaðar.



HÚSIÐ ER MJÖG BARNVÆNT OG GERT RÁÐ FYRIR BARNAFJÖLSKYLDUM ÞAR.

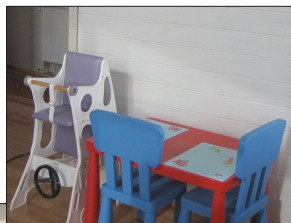

Vetrarleiga.

Nánari upplýsingar á heimasíðu félagsins www.foss.bsrb.is

Í næsta nágrenni: Afþreying:

Glymur
Snorralaug
í Reykholti
Surtshellir og
hellirinn Víðgelmir
Hraunfossar
Barnafossar í Hvítá
Hreðavatn
og Grábrók
Kvíahellir í Húsafelli

Hellaskoðun
Sjóstangaveiði
Snjósleðaferðir
Hestaferðir
Söfn og sýningar

Golfvellir:

Borgarnesi
Húsafelli
Akranesi
Glanna

FÁSKRÚÐSFJÖRÐUR

Hlíðargata 8

Nýtt!

Kjallaraíbúð í einbýlishúsi á Hlíðargötu 8, Fáskrúðsfirði.

Íbúðin er 55 fm að stærð. Forstofa, stofa með eldhúskrók og eitt svefnherbergi. Í stofu er svefnsófi. Og fylgir barnarúm íbúðinni. Uppþvottavél í eldhúsi. Svefnpláss fyrir fjóra.

Handklæði og rúmföt fylgja íbúðinni. Það þarf ekki að þvo lín eftir dvöl í íbúðinni. Heldur þarf að skilja það allt eftir í körfu.

Sjónvarp og nettenging er í íbúðinni.

Sorptunnur fyrir utan íbúðina og allt sorp flokkað.

Nánari upplýsingar um svæðið er á:

<https://www.visitfjardabyggd.is/fjardabyggd/faskrudsfsjorður>



Í næsta nágrenni: Afþreying:

Gilsárfoss, hægt er að ganga frá Vattarnesvegi að fossinum. Sandfell, 2-3 tíma gönguleið á fjallið. Eyjan Skróður. Steinasafn Petru á Stöðvafirði.

Fuglaskoðun VÖK Baths heitar náttúruaugar Íslenska Stríðsárasafnið á Reyðarfirði Sjóminjasafn Austurlands á Eskifirði Skriðuklaustur í Valþjófsstað

Golfvellir:

Neskaupsstað Egilsstöðum Seyðisfirði Eskifirði

REYKJAVÍK

Klapparstígur 5



Þriggja herbergja íbúð á jarðhæð á góðum stað í hjarta borgarinnar. Íbúðin telur 2 svefnherbergi, baðherbergi, eldhús og stofa í eitt og þvottahús í kjallara. Svefnpláss er fyrir 6 manns + ferðabarnarúm. Borðbúnaður er fyrir 8 manns. Sængur og koddar á staðnum en taka þarf rúmföt, handklæði, viskustykki og gólfuskur með sér. Þvottavél og þurrkari í kjallara. Engin bílastæði fylgja íbúðinni og er fólk bent á að kynna sér gjaldskyldu bílastæða í nágrenninu. Göngufæri er í Hörpuna, Þjóðleikhúsið og miðbæinn.

Ekki heimilt að hafa gæludýr í íbúðinni. Reykingar bannaðar.



Í nágrenninu:

Fjölskyldu-
og húsdýragarðurinn
Skautahöllin
Keila
Esjan
Heiðmörk
Leikhús
Harpa

Golfvöllir:

Grafarholtsvöllur
Korpúlfsstaðavöllur
Viðistaðavöllur
Urriðavatnsvöllur
Nesvöllur
Setbergsvöllur
Hvaleyrarvöllur
Hlíðavöllur



Sumar- og vetrarleiga.
Nánari upplýsingar á heimasíðu félagsins
www.foss.bsrb.is

REYKJAVÍK

Ásholt 2



Íbúðin er að Ásholti 2 á fjórðu hæð. Ásholtið er rétt fyrir ofan Hlemm. Íbúðin er með einu svefnherbergi og stofu. Svefnaðstaða er fyrir fjóra. Allur nauðsynlegur húsbúnaður er á staðnum. Sængur og koddar eru á staðnum en **sængurföt og gólfuskur þarf að taka með sér. Ekki heimilt að hafa gæludýr í íbúðinni. Reykingar bannaðar.**

Í bílageymslu er númer bílastæðis 57. Ekið er í bílageymslu frá Mjólnisholti.

Íbúðin hafi verið tekin í gegn og allt að mestu nýtt og huggulegt þar inni.



Í nágrenninu:

Fjölskyldu-
og húsdýragarðurinn
Skautahöllin
Keila
Esjan
Heiðmörk
Leikhús

Golfvöllir:

Grafarholtsvöllur
Korpúfsstaðavöllur
Víðistaðavöllur
Urriðavatnsvöllur
Nesvöllur
Setbergsvöllur
Hvaleyrarvöllur
Hlíðavöllur

Sumar- og vetrarleiga.

Nánari upplýsingar á heimasíðu félagsins

www.foss.bsrb.is



GOLFVÖLLURINN GLANNI



Glanni er fallegur 9 holu völlum sem liðast um kjarr og graslendi, umgirtur Grábrókarhrauni.



Völlurinn er staðsettur til móts við Háskólann á Bifröst, keyrt er út af Þjóðvegi 1 í átt að fossinum Glanna í Norðurá.

Golfvöllurinn var tekinn í notkun sumarið 2006. Par vallarins er 70, hann er 4490 m af gulum teigum og 3350 m af rauðum.

EDDU HÓTEL Miðar



Edduhótelin eru 3

Hver miði gildir fyrir tvo í tveggja manna herbergi. Morgunmat er ekki innifalinn.

Leyfilegt er að taka með sér börn í herbergi án endurgjalds en þá þarf að hafa svefnpoka meðferðis.

Bókunarsími 444 4570 og það er bara hægt að bóka herbergi á Edda hótelnunum í gegnum þetta símanúmer eða edda@hoteledda.is.

Hótel Edda Akureyri – Herbergi með handlaug

Hótel Edda Egilsstöðum – Herbergi með baði

Hótel Edda Höfn – Herbergi með baði

HÓTEL KEA



Sumar- og vetrarleiga.

Nánari upplýsingar á
heimasíðu félagsins
www.foss.bsrb.is

Hótel KEA er eitt af þekktustu kennileitum Akureyrar og hefur haldið virðuleika sínum í gegnum árin. Hótel KEA er eina fjögurra stjörnu hótelið á Akureyri og er staðsett í hjarta bæjarins þar sem stutt er í alla þjónustu, verslanir, söfn og veitingastaði.

KRAUMA



KRAUMA

Krauma - Heilsuþöð
Deildartungu 3,
320 - Reykholti
Borgarfirði

Sími: 555 6066
www.krauma.is

Félagsmenn fá 15% afslátt í Kraumu fyrir sig og fjölskyldu sína, gegn framvísun á miða sem fæst á skrifstofu FOSS.
Eru þeir miðar afgreiddir á opnunartíma skrifstofunnar.

GRAND HÓTEL REYKJAVÍK



ATH. Sumartími
15. maí – 30. september.
**Þá þarf að greiða 2 gisti-
miða og aukagjald.**

**Nánari upplýsingar á
heimasíðu félagsins**
www.foss.bsrb.is

Grand Hótel Reykjavík er mjög gott hótél með 314 herbergjum ásamt veitingastaðnum Brasserie Grand.

Grand Hótel Reykjavík er í rólegu umhverfi og stutt í útivistarsvæðið í Laugardal og göngu- og hjólastíga meðfram strandlengjunni. Á neðstu hæð hótelsins er Grand Spa sem er allt í senn heilsulind, líkamsrækt og snyrtistofa.

Ath. Greiða þarf aukagjald kr. 6.000,- á hótelinu.

HÓTEL REYKJAVÍK CENTRUM

Aðalstræti 16, Reykjavík



ATH. Sumartími
15. maí – 30. september.
**Þá þarf að greiða 2 gisti-
miða og aukagjald.**

**Nánari upplýsingar á
heimasíðu félagsins**
www.foss.bsrb.is

Hótelið er staðsett í nýuppgerðri gamalli byggingu að Aðalstræti 16. 89 herbergi eru í húsinu með öllum nútímapægindum.

Baðherbergi fylgja öllum herbergjum.

Ath. Greiða þarf aukagjald kr. 6.000,- á hótelinu.

FOSSHÓTEL

Hótelin eru 15 talsins. Hver miði gildir fyrir gistingu fyrir tvo í tveggja manna herbergi með baði í eina nótt ásamt morgunmat.

Hótelmiðarnir gilda allt árið.

Ekki þarf að ákveða hvar og hvenær á að nota gistinguna þegar miðarnir eru keyptir. Eitt barn undir 12 ára gistir endurgjaldslaust í herbergi með foreldri/um. Greitt er á hótelinu fyrir aukarúm.

Í júní, júlí og ágúst skal greiða með andvirði 2 gistimiða fyrir 1 nótt á öllum okkar hótelum.

Að auki greiðist 6.000,- aukagjald á Fosshótel Reykjavík Höfðatorg og Fosshótel Glacier Lagoon, semsé vetur: 1 miði + 6.000 kr. og sumar 2 miðar + 6.000 kr. (þetta eru 6.000 kr. per nótt).

Gistimiðarnir gilda ekki á sérstökum viðburðum eins og Mærudögum á Húsavík, Menningarnótt í Reykjavík, Fiskideginum mikla á Dalvík o.s.frv.

Heilsárshótel

Fosshótel Lind Reykjavík

Fosshótel Baron Reykjavík

Fosshótel Rauðará Reykjavík

Fosshótel Reykjavík

Fosshótel Reykholt Borgarfjörður

Fosshótel Hellnar

Fosshótel Stykkishólmur

Fosshótel Húsavík

Fosshótel Mývatn

Fosshótel Vestfirðir, Patreksfjörður Fosshótel

Fosshótel Austfirðir, Fáskrúðsfjörður

Fosshótel Hekla

Fosshótel Núpar

Fosshótel Jökulsárlón

Fosshótel Vatnajökull

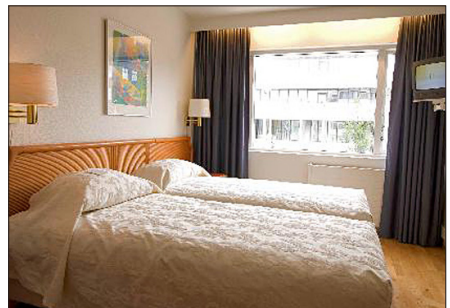

Nánari upplýsingar á heimasíðu félagsins
www.foss.bsrb.is

CENTERHOTELS

CenterHotels eru sex glæsileg hótel staðsett í miðborg Reykjavíkur

CenterHotel Þingholt



CenterHotel Þingholt er staðsett í nágrenni Laugavegs, aðalverslunargötu miðbæjarins. Byggingin, sem upphaflega hósti Ísafoldarprentsmiðju og var byggð árið 1943, hefur verið endurhönnuð til að hýsa þetta glæsilega hótel. Það er hannað og innréttað undir áhrifum frá Íslenskri náttúru.

Vetrarleiga.

CenterHotel Klöpp



CenterHotel Klöpp er staðsett á horni Klapparstígs og Hverfisgötu og því steinsnar frá Laugavegi og er stutt í alla þjónustu og afþreyingu frá hótelinu.

Vetrarleiga.

CenterHotel Arnarhvoll

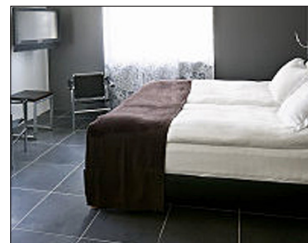

CenterHotel Arnarhvoll, nærri Arnarhóli, er hannað í norrænum stíl með áherslu á stílhreint, fágað og í senn glæsilegt umhverfi. Þú færð vart betri staðsetningu, gagnvart þjónustu og útsýnið lætur engan ósnortinn.

Vetrarleiga.

CenterHotel Plaza



CenterHotel Plaza, staðsett í elsta hluta Reykjavíkur við Ingólfstorg. Hótelíð er 3ja stjörnu og hentar einkar vel fyrir viðskipta- og skemmtiferðir. Hótel Plaza tekur vel á móti þér með afslöppuðu andrúmslofti og úrvalspjónustu við allra hæfi.

Vetrarleiga.

CenterHotel Skjaldbreið

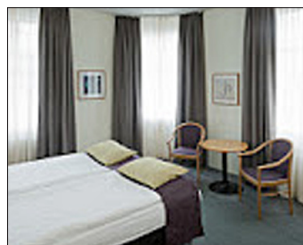

CenterHotel Skjaldbreið er staðsett á Laugaveginum og er einkar hentugur staður til að gista á hvort sem farið er í viðskipta- eða skemmtiferðir til Reykjavíkur. Verslanir, listviðburðir, kaffihús, veitingahús og líflegt næturlífið er allt rétt handan við hornið.

Vetrarleiga.

CenterHotel Miðgarður

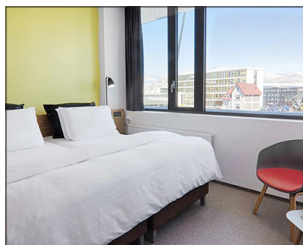

CenterHotel Miðgarður er ný viðbót í hótélkeðjunni. Það er staðsett við Hlemm þar sem banki var áður. Það er mjög vel staðsett, hvort sem er í verslunar- eða menningarferð

Vetrarleiga.

BED & BREAKFAST Keflavík Airport Hotel



Bed & Breakfast Keflavík Airport Hotel er staðsett á Ásbrú rétt við Keflavíkurflugvöll.

Frí bílastæði við hótelið á meðan ferð stendur og flugskutla sér um að koma gestum milli flugvallar og hótelsins.

Nánari upplýsingar á heimasíðu félagsins www.foss.bsrb.is



FLUG TIL HORNAFJARÐAR Niðurgreiðsla



Nánari upplýsingar á heimasíðu félagsins www.foss.bsrb.is

FOSS niðurgreiðir flugið til og frá Hornafirði um kr. 10.000,-, hámark 5 skipti. Félagsmenn þurfa að senda okkur frumrit af greiðslukvittun og við leggjum inn hjá viðkomandi.

HÓTEL KEFLAVÍK



Hótel Keflavík er fyrsta flokks hótel í miðbæ Keflavíkur. Það hefur þótt kærkominn dvalarstaður fyrir þá sem vilja hvílast vel áður en haldið er af stað til annarra landa. Þaðan er aðeins um fimm mínútna akstur að flugstöð Leifs Eiríkssonar.

Glæsilegur morgunverður er veittur árla morguns fyrir gesti hótelsins sem þurfa að fara snemma í flug og er þeim síðan boðinn akstur á flugstöðina og geymsla á bílnum meðan dvalið er erlendis endurgjaldslaust.

GISTIHEIMILIÐ HÓTEL KEFLAVÍK

Er beint á móti hótelinu en þar eru herbergi á lægra verði ásamt morgunmat en hann er borinn fram á hótelinu.

Vetrarleiga.

Nánari upplýsingar á heimasíðu félagsins
www.foss.bsrb.is

AIRPORT HÓTEL AURORA STAR



Vel staðsett þriggja stjörnu hótel 100 metrum frá Keflavíkurflugvelli. Í boði eru einstaklings- tveggja manna- og þriggja manna herbergi með morgunmat. Tilvalin gisting þegar á að bregða sér til útlanda.

Sumar- og vetrarleiga.

ICELANDAIR HOTELS



IH

ICELANDAIRHOTELS

www.icehotels.is

- Reykjavík Natura
- Reykjavík Marína
- Hótel Hamar í Borganesi
- Hótel Flúðir á Suðurlandi
- Hótel Klaustur á Suðurlandi
- Hótel Hérað á Egilsstöðum
- Hótel Akureyri
- Hótel Vík



Vetrarleiga.

Nánari upplýsingar á heimasíðu félagsins
www.foss.bsrb.is

Félagar í FOSS geta einungis keypt miða á Icelandairhotels á veturna. Skylt er við bókun að tilkynna að viðkomandi sé með gistimiða. Að öðrum kosti er heimilt að rukka fullt verð. Miðinn gildir í „standard“ eins eða tveggja manna herbergi án morgunverðar í eina nótt.

HÓTEL ÍSLAND

Nýtt!

Við höfum náð samningum við Hótel Ísland,

<https://hotelisland.is/>

2ja manna herbergi án morgunverðar.



Nánari upplýsingar á heimasíðu félagsins www.foss.bsrb.is

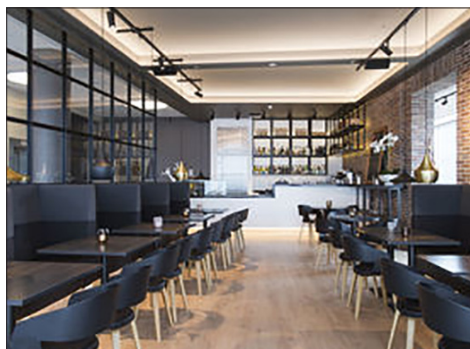
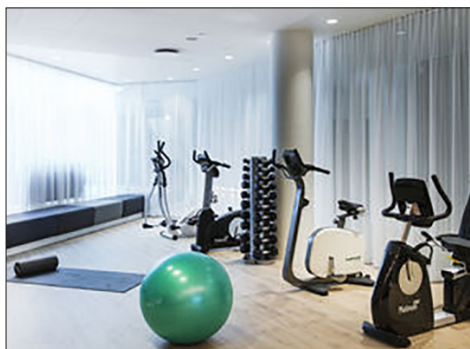

ICELANDAIR

Gjafabréf



Gjafabréfið gildir sem greiðsla upp í fargjald eða pakkaferð í beinu áætlunarflugi til allra áfangastaða Icelandair.

Þetta gjafabréf er handhafagjafabréf. Ef bókað er hjá sölumanni gilda reglur Icelandair um þjónustugjöld. Eftir útgáfu farseðils gilda reglur fargjaldsins um breytingar og fleira.

Gjafabréf selt á orlofsvefnum kr. 15.000 kr. gildir 25.000 kr.

Gjafabréf selt á orlofsvefnum kr. 25.000 kr. gildir 30.000 kr.

Gjafabréfin er hægt að kaupa á orlofsvef FOSS.

Þar er farið inn á orlofsvefinn og síðan undir liðinn ávísanir. Á gjafabréfinu er númer sem nota þarf þegar flug er bókað og keypt. Gjafabréfin fást ekki endurgreidd.

Allar leiðbeiningar um notkun gjafabréfa eru á eftirfarandi tengli: <http://www.icelandair.is/offers-and-bookings/book-gift-certificate/instructions/>

Félagsmenn geta keypt 7 gjafabréf á ári.

Gjafabréfin gilda í fimm ár frá útgáfudegi.

Gjafabréfin fást ekki endurgreidd.

Nánari upplýsingar á heimasíðu félagsins www.foss.bsrb.is

ICELANDAIR 
WWW.ICELANDAIR.IS

Ferðaskrifstofan VITA

Gjafabréf



Gjafabréf

Gjafabréfin eru eingöngu seld á skrifstofu FOSS. Hægt er að panta gjafabréf og við sendum það heim um leið og greiðsla hefur borist. Hægt er að nota eitt gjafabréf á félagsmann í ferð.

Nánari upplýsingar
á heimasíðu félagsins

Gjafabréf selt á skrifstofu FOSS
5.000 kr. gildir 25.000 kr.

Gjafabréfin fást ekki endurgreidd.

Gildistíminn er tvö ár.

Gjafabréfin gilda ekki í golf-
og sportferðir.

Nánari upplýsingar á skrifstofu FOSS.
www.foss.bsrb.is



HEIMSFERÐIR

Gjafabréf



Gjafabréfin gilda í allt leiguflug hjá Heimsferðum.

Gjafabréfin eru eingöngu seld á skrifstofu FOSS. Hægt er að panta miða og við sendum þá heim um leið og greiðsla hefur borist.

Verð gjafabréfa er 15.000 kr. gildir 25.000 kr.

ATH: ekki má nota bréfin upp í ferðir um jól og páska, golfferðir eða í áætlunarflug sem tengjast sérferðum.

Þegar ferð er bókuð þarf að hringja í Heimsferðir á skrifstofutíma og gefa upp gjafabréfsnúmerið.

Það kostar ekkert auka að gera þetta svona.

Gjafabréfin fást ekki endurgreidd. Gjafabréfin gilda í tvö ár frá útgáfudegi.

Nánari upplýsingar á heimasíðu félagsins www.foss.bsrb.is



ÚRVAL-ÚTSÝN / SUMARFERÐIR

Gjafamiðar

ÚRVAL  ÚTSÝN

SUMAR  FERÐIR

Gjafamiðar

Hægt að nota einn miða í ferð, en heimilt er að kaupa 2 miða á ári.

Um er að ræða ferðir til Kanaríeyja, Alicante og Almería á Spáni og Mallorca.

ATH: Gjafabréfin gilda ekki í ferðir um jól og páska, golfferðir eða í áætlunarflug sem tengjast sérferðum.

Gjafabréfin er hægt að kaupa á orlofsvef FOSS, www.foss.bsrb.is Þar er farið inn á orlofsvefinn og síðan undir liðinn ávísanir. Á gjafabréfinu er númer sem nota þarf þegar flug er bókað og greitt.

Gildir einungis fyrir félagsmenn.

Gjafabréfin fást ekki endurgreidd.

Nánari upplýsingar
á heimasíðu félagsins

www.foss.bsrb.is

eða á skrifstofu FOSS



